

A partir dela, deve-se descifrar a segunda mensagem em Railfence (cifra indicada pelo plano de fundo da imagem), chegando a um bit.ly <https://bit.ly/NJDQWIXPOQEILFIWEOPQWONDCSDJIEPALOCSIDKFI>

A resolução de cada um dos 6 enigmas está detalhada abaixo:

- 1 -> A primeira parte do enigma consiste em coordenadas, que devem ser separadas e o (-) no início indica que todas as coordenadas são negativas. Ao colocá-las num mapa e ligá-las na ordem que foi dada, chega-se num "C" maiúsculo. Já a segunda parte indica um caminho que, ao traçá-lo, chega-se num "x" minúsculo.
- 2 -> O enigma faz alusão aos formatos padrão de folhas de papel, sendo sempre formado pela metade do anterior (A1 sendo a metade da A0, etc), o que se assemelha muito ao número de fibonacci. A região marcada com "?" corresponde ao formato de folha A1, resposta do enigma. O plano de fundo de folhas remete a folha de papel.
- 3 -> há um "m" e um "K" escondidos na imagem, visíveis sem modificação mas que ficam mais claros ao reduzir o brilho da imagem. Segue em anexo a localização dos mesmos.
- 4 -> Deve-se pegar o número dos pokemons na imagem e "traduzi-los" para os stitches correspondentes, com o mesmo número, e pegar a inicial de cada um. A resposta final é "RO". (Trata-se da lista de experimentos genéticos de Lilo & Stitch, https://pt.everybodywiki.com/Lista_de_experiencias_geneticas_de_Lilo_&_Stitch)
- 5 -> O caderno escrito em japonês faz referência ao anime Death Note e, o escrito ao final dele, "eru" trata-se do nome original do personagem "L", resposta final do enigma. A escrita de "eru" ser dada em letras minúsculas indica que a letra deve ser minúscula também.
- 6 -> Nesse enigma, há várias coisas que remetem às mesmas letras da resposta final: "Ok". A primeira parte, "Como cantou o ministro" remete à música "Ok Ok Ok", de Gilberto Gil, ex ministro da cultura. Na segunda parte, "sou usado para chamar aquele que guarda a história dos retratados por Clint Eastwood", refere-se ao estado de Oklahoma (sigla OK) dos EUA, em que há um museu nacional de cowboys. Clint Eastwood era famoso por seus filmes de floresta. "tudo está correto" também faz referência à expressão "ok", pois "tudo correto" é a origem dessa expressão. Por fim, "não se esqueça de me tratar como único" indica que a primeira letra deve ser maiúscula, como um nome próprio.

1. (-)16,63502949,29524916,64871649,34234916,70440049,32162616,69243349,273577

Acordei na Praça Dr. Pedro Ludovico Teixeira e fui andando em linha reta na rua 83, sentido sudeste. Entretanto, quando estava chegando na Praça Genaro Maltes, lembrei que precisava antes passar na casa da minha tia, e portanto voltei pela Rua 83, passando pela Praça Dr. Pedro Ludovico Teixeira, até chegar na Avenida Tocantins. De lá, pedi um Uber, que me levou para a casa da minha tia, que ficava na encruzilhada com a Avenida Paranaíba. O Uber deu R\$16,33.

Nós conversamos [blablabla] e fui-me embora, de volta para a auréola de nossa querida Nossa Senhora para repousar. No dia seguinte, fui até a Avenida Araguaia, no número 901, comprar um caderno da Minnie para minha neta. Ela é tão fofa ela! Foi então que eu me toquei. Eu precisava contar ao mundo inteiro o quão fofa ela era! Fui correndo, direto da papelaria em linha reta até o IBGE. Meu plano era simples: com o censo de 2022 chegando (inclusive, care leitor, tome nota da atual conjuntura política do censo obrigatório decadal e suas pautas de inclusão e financiamento) haveriam fiscais indo em todas casas do Brasil, eu só precisaria fazer com que cada um também contasse o quão fofa Maria Betânia era!

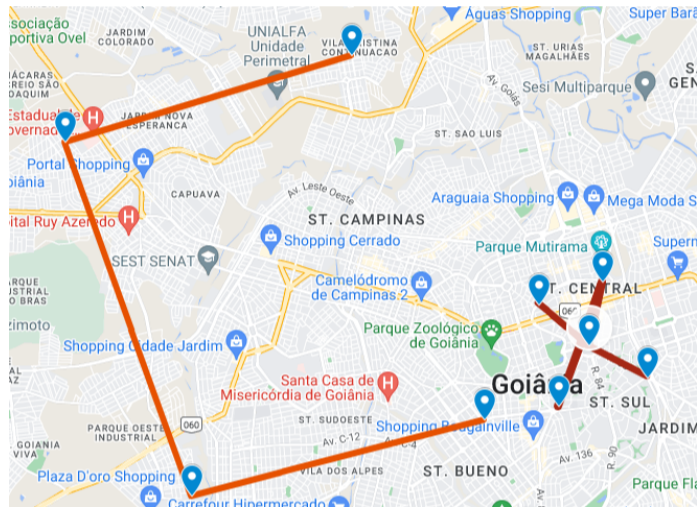

Mapa do caminho feito (as coordenadas, em ordem, levam ao C). O caminho ao x

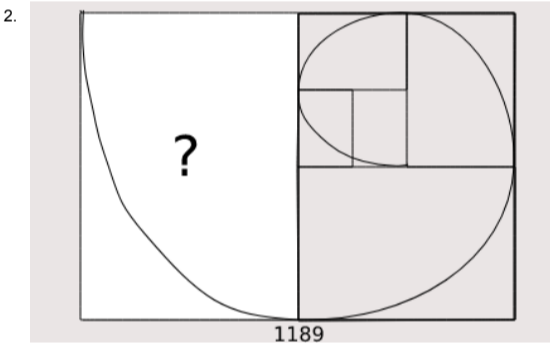

Tamanhos da folha sulfite, em destaque o tamanho A1

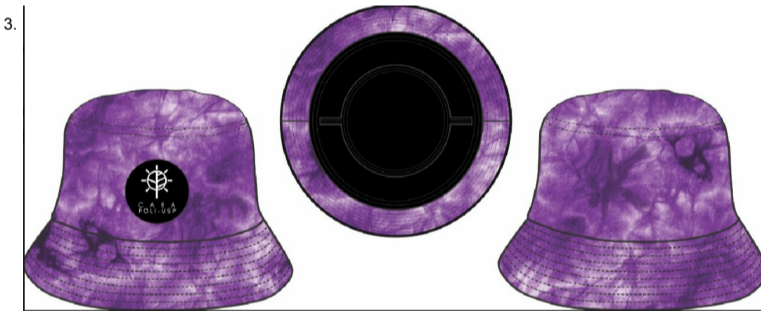

Bucket com as letras m e K escondidas

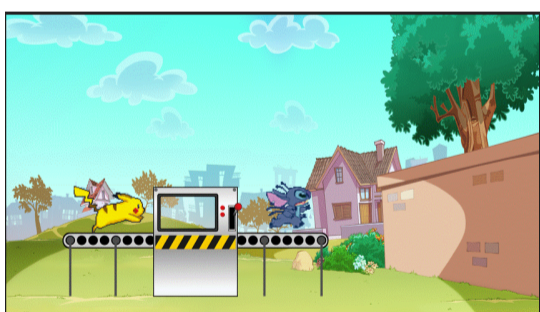
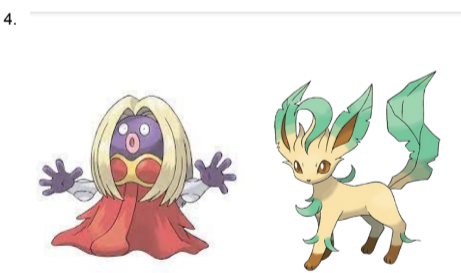

Pokemons viram Stitch
Jinx e Leafaon são os números 124 e 470
<https://liloandstitch.fandom.com/wiki/Experiments>
Stitches Rhymer e Octopalmer
Letras RO

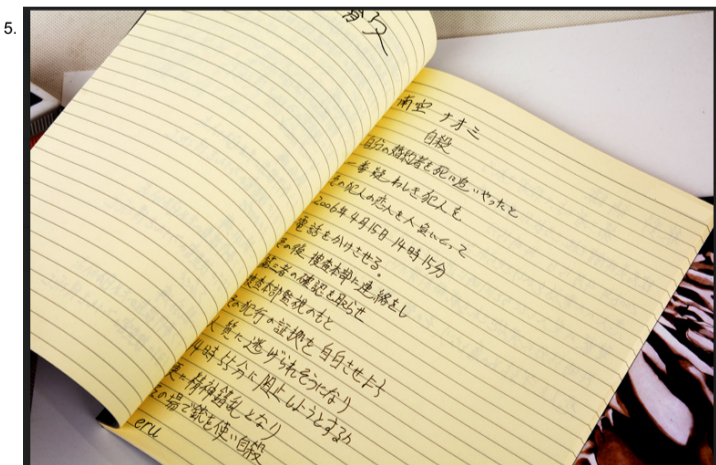

Referência a DeathNote
eru no final é o nome do personagem principal
Nome dele é a letra L, mas com tudo minúsculo: l

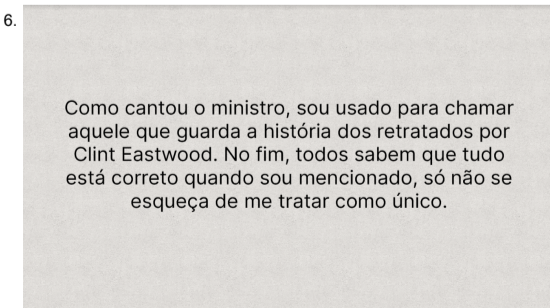

Nesse enigma, há várias coisas que remetem às mesmas letras da resposta final: "Ok"
"Como cantou o ministro" remete à música "Ok Ok Ok", de Gilberto Gil, ex ministro da cultura.
"sou usado para chamar aquele que guarda a história dos retratados por Clint Eastwood", refere-se ao estado de Oklahoma (sigla OK) dos EUA, em que há um museu nacional de cowboys.
Clint Eastwood era famoso por seus filmes de floresta.
"tudo está correto" também faz referência à expressão "ok", pois "tudo correto" é a origem dessa expressão.
"não se esqueça de me tratar como único" indica que a primeira letra deve ser maiúscula, como um nome próprio.

A junção dessas letras formam o link <https://www.youtube.com/watch?v=CxA1mKROIOk>. Retornando à imagem "0.jpg", a frase "igual ao meu" é uma confirmação de que o vídeo que eles devem chegar é esse, pois o nome do canal é "Fake do Casimiro", igual ao destinatário da conversa, o Cazé. Além disso, ao pegar o horário que foi enviado as mensagens, 9:50, e ir a esse trecho do vídeo, há uma fala "tem jeito melhor de terminar isso?" indicando que o final do enigma está ali, e logo em seguida aparece um card enviando para outro vídeo. Na legenda desse outro vídeo, aos 25 segundos de vídeo, aparece um link de drive que encaminha a uma outra imagem, continuação da conversa: <https://drive.google.com/file/d/1RselD-qa0eIivb7hWZQ5DKM0aMbnukx/view?usp=sharing>. Nela, surge uma nova mensagem: "Agora só falta achar o tesouro". Repare que o horário que essa mensagem foi enviada foi ocultado, deixando apenas o ":00". A resposta final de todo enigma é a minutagem em que o casimiro encontra o tesouro no primeiro vídeo, "04:00". Os segundos foram indicados na mensagem para não haver ambiguidade, e nos comentários do primeiro vídeo há indicação do formato da resposta final em "Que horas são?" "XX:XX".